PLATEAUX CLAVIER AVEC TABLETTE SOURIS, FIXATIONS AVANT 19"

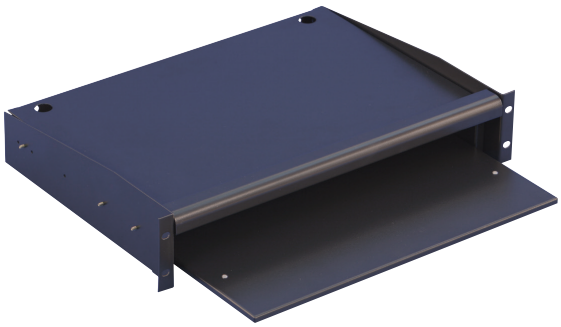

Caractéristiques

- Tablettes clavier avec plateau de souris,pour baie 19''.
- Longueur d'extraction : 220mm. Profondeur : 335mm. .
- Matériau : acier laminé à froid d'épaisseur 1.2mm. Couleur : noir.
- Ces plateaux sont compatibles avec les racks 19" simples ou doubles.
- Charge admissible: 20kg

Référence	Hauteur		Compatible lignes			
			30	100	500	800
71082	2U		✓	✓	✓	✓
71081	Vis et écrou lot de 50					

Socamont
ZI des Touches
9 rue des frères Lumière
53000 LAVAL

Copyright © Socamont Industries. Tous droits réservés. Photos non contractuelles. Dernière mise à jour du document : Septembre 2022.

Tel. 02 43 01 01 17
socamont@socamont.com